BONNES AFFAIRES

Maison

Meuble Déco. et brocante

Collectionneur Nîmes, achète Disque 33 et 45 Tours, Livres anciens, Cartes Postales, BD, Bibelots anciens, Tableaux, Montres, bijoux 50, Pièces et vaisselle anciennes. Me déplace 06.19.76.05.83

Contacts Rencontres

Amitiés Sorties

H. 78a, séduisant, seul, éduqué, valeurs morales, généreux, aimant nature, voyage, multiloisirs, décontractée, ch. compagne sympa, retraitée, même profil, pour rompre solitude, fin de vie à 2 dans gde affection. Ecrire ss réf. N°771677E à l'agence de proximité, rue du mas de grille 34430 St Jean de Vedas

Détente

Envie d'un instant de détente. Optez pour la qualité, tout est prévu pour vous chouchouter sur NIMES, du lundi au vendredi 9h/19h. Tél. 06.29.23.25.03 (388444580)

NIMES "ANASTASIA" belle blonde, au corps de rêve, vous reçoit et se déplace pour un moment inoubl. Tél. 07.84.29.80.60 (S.429574445)

ALES - Femme douce et câline pour un bon moment de détente inoubliable dans un endroit de rêve. 06.27.55.22.62. (S.499032798)

MENDE, Emilie, jolie black 32 ans, vous attend pour un modelage doux et sensuel, dans un cadre discret, hygiène assurée. Tél. 07.53.89.07.17. (S.881371983)

Nouvelle à MENDE, belle fille de 30 ans, sexy, coquine et élégante, vous propose un bon moment de détente. 07.70.25.37.17 (S.495172579).

Petite coquine 20 ans, blonde sur ALES, appart. privé. Tél. 06.15.63.30.65 (S. 819543448)

ALES, femme brune, aux mains de fée, belle poitrine, vous reçoit pour un moment de détente inoubliable. Tél. 07.73.26.59.82 (S.539864611).

"NIMES" Jolie et sexy femme blonde de 26 ans, poitrine généreuse, de passage dans votre ville Tél 07.45.63.39.49 (539663712)

Matrimonial Rencontre

Vous rêvez d'une belle histoire d'amour, des projets à deux ? Soyez curieux ! Informez-vous ! Fidelio c'est du sérieux depuis plus de 40 ans. Tél 04 66 29 02 66

65 ans sexagénaire, une personnalité qui ne laisse pas indifférent div., a de belles valeurs un côté « femme-enfant » vs cvd 60 et + Oc. tél 04 66 29 02 66

69 ans De la classe, du goût, cultivée, l'aisance d'une femme épanouie, ex commerçante veuve sans enfant, jolie, élégante. Oc vous cvd âge en rap. tél 04 66 29 02 66

Pour préserver toute son efficacité à votre Annonce Classée, n'en faites pas un rébus. Votre Annonce Classée doit permettre une lecture rapide et sans ambiguïté.

Rencontres

ni club ni agence !
POINT RENCONTRE MAGAZINE
+ de 3400 annonces h et f de particulier à particulier avec leur téléphone
pour des rencontres sérieuses sur votre région
documentation gratuite sous pli discret, appel gratuit
0 800 02 88 02
www.prmag.fr
Siren : 41898089

Jolie Blonde 47a dispo ap. midi, pr rdv discret, Suis joignable au 06 44 26 21 39 (RC449203459)

Blonde mure sexy celib ch hom dynamique pr belle histoire. Tel au 0895.22.31.40 (0,80 €/mn) (S487771388)

Suzanne f mature ch relation discrète pour instant coquin. Me contacter au 0895.22.32.12 (0,80 €/mn) S487771388)

Une, deux ou trois parutions sur 7 jours, en multipliant les contacts vous garantissez l'efficacité de votre Annonce Classée.

CLAUDINE
Femme de 61 ans, recherche homme posé pour relation sérieuse.
Contactez-la au
0895 69 11 82
0,80€/mn
(S.424818615)

JOHANNA
la cinquantaine, cherche partenaire pour moment complice !
Tu peux m'appeler au
0895 22 30 91
0,80€/mn
(S.424818615)

Flo 40A ch patenaire pour relation extra conjugale sans prise de tête. Peut se déplacer. Tel 06.23.62.69.26 (S799369681 00033)

Alicia 48A sexy divorcée pr moment de tendresse à 2. Peut se déplacer. Tel: 06 26 82 18 02(S799369681 00033)

Voyance

MAITRE GUILLAUME
VOYANT - MÉDIUM
Spécialiste dans le domaine sentimental.
Résultats efficaces dans tous les domaines
EXCELLENT RÉSULTAT
DÉPLACEMENT POSSIBLE
07 53 69 13 20

Loisirs

Art, collections, grands crus

ACHETE COLLECTIONS importantes TIMBRES, France et monde entier, MONNAIES Antiques et Royales, DOCUMENTS HISTORIQUES, LIVRES rares, CARTES POSTALES. Expertise gratuite. 04.68.46.16.85.

Passionnée de poupées anciennes achète CHER poupées tête en porcelaine ou tête seule même abîmées des années 1850 à 1930, vêtements et accessoires, poupées mignonettes, automates, jouets mécaniques, carousels anciens.

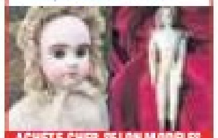

ACHETE CHER SELON MODELES
06 61 69 18 82

AMATEUR DE VIN achète tous types de vieux vins, Champagne et vieux alcools, paiement comptant. Tél 06.40.81.26.15 ou aajdomino@gmail.com

COLLECTIONNEUR ACHÈTE GRANDS VINS

PAIEMENT COMPTANT
Bourgogne, Bordeaux, Champagne... même très vieux
Alcools anciens
cognac, rhum, chartreuse, whisky
L'ABUS D'ALCOOL EST DANGEREUX POUR LA SANTÉ
06.74.16.07.78

Grâce à la carte bancaire, vous réglez votre Annonce Classée sans vous déplacer.

Chasse et pêche

CHERCHE ACTIONNAIRES chasse privée 400 hectares, (action, demi-action et journée) 30140 BOISSET ET GAUJAC. 06.09.84.92.30 ou www.domaine-lascours.com

Les Annonces Classées, c'est la possibilité de donner à votre annonce une audience locale, départementale ou régionale. N'hésitez plus, ciblez Annonces Classées.

Services

Artisans

Artisan propose travaux de terrassement, travail soigné, prix intéressant, bon rapport qualité/prix, intervient Hérault/Aveyron/Gard/Lozère/Aude. Tél 07.80.35.82.10

Travaux Maison et extérieur

CHERCHE dallage ancien BARS gris de Montpellier, du Gard beige, blanc, tuiles canal et parfeuille anciennes. Tel au 07.73.00.61.42 (S.428894263)

Jardinier-Paysagiste ferait tous travaux, entretien et création, élagage, abattage d'arbres, débroussaillage, enlèvement déchets. 06.10.43.04.98 (S.428994263)

UN CONSEIL POUR MIEUX VENDRE :
Indiquez toujours clairement sur votre annonce le prix du bien que vous vendez

PROF CAMA MEDIUM VOYANT
41 ans d'expérience
Spécialiste du coeur, relation sentimentale
Résultats rapide et assurée
06 32 69 65 70 - Paiement après résultats
(S.452310725)

LES PETITES ANNONCES

LE RENDEZ-VOUS
POUR ACHETER, VENDRE OU LOUER
Tout est là... et tous les jours.

ANNONCES OFFICIELLES ET LEGALES

Midi Libre, journal habilité à publier les annonces légales et judiciaires par arrêté préfectoral sur les départements 11, 12, 30, 34 et 48. Conformément à l'Arrêté du ministère de la culture et de la communication du 19 novembre 2021 relatif à la tarification et aux modalités de publication des annonces judiciaires et légales, modifiant la loi n° 55-4 du 14 janvier 1955 relatif aux tarifs annuels de publication et le décret n° 2012-1547 du 28 décembre 2012 relatif à l'insertion des annonces légales portant sur les sociétés et fonds de commerce dans une base de données numérique centrale ; le tarif au caractère est fixé à 0,1834ht pour chaque signe ou espace.
Contact : L'Agence Tel 04.67.07.69.35 ou 04.3000.20.20
Courriel annonces.legales@midilibre.com

AVIS PUBLICS

ENQUÊTES PUBLIQUES

PRÉFÈTE DU GARD

AVIS D'ENQUÊTE PUBLIQUE

avis au public faisant connaître l'ouverture de l'enquête publique sur la demande de permis de construire n° 030 125 21 N0020, déposée par SOLEIL éléments 20 en vue de la création d'une centrale photovoltaïque au sol d'une puissance projetée d'environ 2,8 MWc sur la commune de GARONS

Par arrêté n° 30-2022-09-12-00004 du 12 septembre 2022, la préfète du Gard a ordonné l'ouverture de l'enquête publique sur le permis de construire susvisé, auquel est annexée une étude d'impact sur l'environnement, son résumé non technique.

A cet effet, Monsieur Didier LECOURT, inspecteur du Trésor retraité, a été désigné commissaire enquêteur.

L'enquête se déroulera en mairie sise Grand Rue 30128 GARONS, siège de l'enquête, pendant 30 jours, du lundi 10 octobre au mardi 8 novembre 2022, aux jours et heures habituels d'ouverture.

Le dossier d'enquête publique y compris l'étude d'impact sur l'environnement, sera consultable par tout un chacun pendant la durée de l'enquête:

- sur le site internet de la préfecture du Gard:

« http://www.gard.gouv.fr/Publications/Enquetes-publiques »

- en mairie, sur supports papier et informatique, aux jours et heures d'ouverture de la mairie (les lundi, mercredi et vendredi : de 8h30 à 12h00 et de 14h00 à 17h00, les mardi : de 8h30 à 12h00 et de 15h00 à 18h00, les jeudi : de 8h30 à 12h00, sauf jours fériés)

- à la préfecture (direction départementale des territoires et de la mer du Gard - service aménagement territorial des Cévennes, unité Instruction et animation - Application du droit des sols, 1910 chemin de St-Etienne-à-Lamac 30319 ALES Cedex) sur supports papier et informatique, sur rendez-vous au 04.66.56.45.50

Le dossier d'enquête publique est communicable à toute personne sur sa demande et à ses frais, avant l'ouverture de l'enquête publique ou pendant celle-ci.

Le projet a fait l'objet d'une étude d'impact prévue par les articles L.122-1 et suivants et R.122-1 et suivants du code de l'environnement; celle-ci est jointe au dossier d'enquête publique ainsi que son résumé non technique.

Le dossier de permis de construire et l'étude d'impact ont été transmis à Monsieur le préfet de région en tant qu'autorité administrative de l'État compétente en matière d'environnement, qui a émis un avis tacite au 14 mai 2022. Le courrier d'information relative à l'absence d'observation de l'autorité environnementale est joint au dossier d'enquête.

Le public pourra présenter ses observations, propositions et contre-propositions:

- en les consignant sur le registre d'enquête ouvert à cet effet en mairie
- par courrier postal adressé à la mairie de GARONS, à l'attention du commissaire enquêteur (Mairie - Grand Rue - 30128 GARONS)
- par courriel, à l'adresse suivante: "enquetepublique@garons.fr"

Dans ce cas elles seront tenues à la disposition du public sur le site internet de la préfecture du Gard : « http://www.gard.gouv.fr/Publications/Enquetes-publiques », et seront consultables et téléchargeables, et communicables sur support papier aux frais de la personne qui en fait la demande pendant toute la durée de l'enquête.

Le dossier d'enquête publique est communicable à toute personne sur sa demande et à ses frais, avant l'ouverture de l'enquête publique ou pendant celle-ci.

Le commissaire enquêteur recevra en mairie les jours suivants:

- lundi 10 octobre de 9h00 à 12h00
- jeudi 27 octobre de 9h00 à 12h00
- mardi 8 novembre de 15h00 à 18h00

A l'expiration du délai d'enquête, le registre sera clos par le commissaire enquêteur qui disposera alors de trente jours pour établir et transmettre à la préfète du Gard son rapport et ses conclusions motivées. Cette dernière en adressera copie à la mairie de GARONS.

Pendant un an à compter de la date de clôture de l'enquête, le rapport et les conclusions seront tenus à la disposition du public en mairie de GARONS et à la préfecture du Gard (direction départementale des territoires et de la mer du Gard - service aménagement territorial des Cévennes, unité Instruction et animation - Application du droit des sols, 1910 chemin de St-Etienne-à-Lamac 30319 ALES Cedex) aux jours et heures habituels d'ouverture, et publiés sur le site internet de la préfecture du Gard : « http://www.gard.gouv.fr/Publications/Enquetes-publiques ».

La personne responsable du projet auprès de laquelle des informations peuvent être demandées est:

Monsieur Pablo FABRE
Responsable développement territorial
éléments sas
5, rue Anatole France
34000 MONTPELLIER
tel : 04.34.26.61.67 - port: 06.01.25.56.71
mail : "pablo.fabre@elements.green"

L'autorité compétente pour prendre la décision sur le permis de construire est la préfète du Gard. La décision qui pourra être adoptée au terme de l'enquête sera un arrêté accordant le permis de construire avec ou sans prescription, un arrêté refusant le permis de construire, un arrêté portant sursis à statuer ou un refus tacite en cas de silence gardé au terme du délai de deux mois mentionné à l'article R.423-32 du code de l'urbanisme.

La préfète,
P/ la préfète du Gard et par délégation,
Le directeur départemental adjoint des territoires et de la mer du Gard
Jean-Emmanuel BOUCHUT

PRÉFÈTE DU GARD

AVIS D'ENQUÊTE PUBLIQUE

avis au public faisant connaître l'ouverture de l'enquête publique sur la demande de permis de construire n° 030 258 21 T0036, déposée par SOLEIL éléments 20 en vue de la création d'une centrale photovoltaïque au sol d'une puissance projetée d'environ 3,6 MWc sur la commune de SAINT-GILLES

Par arrêté n° 30-2022-09-12-00005 du 12 septembre 2022, la préfète du Gard a ordonné l'ouverture de l'enquête publique sur le permis de construire susvisé, auquel est annexée une étude d'impact sur l'environnement, son résumé non technique.

A cet effet, Monsieur Robert HIEBLER, agent SNCF retraité, a été désigné commissaire enquêteur.

L'enquête se déroulera en mairie sise place Jean Jaurès 30800 SAINT-GILLES, siège de l'enquête, pendant 31 jours, du lundi 10 octobre au mercredi 9 novembre 2022, aux jours et heures habituels d'ouverture.

Le dossier d'enquête publique y compris l'étude d'impact sur l'environnement, sera consultable par tout un chacun pendant la durée de l'enquête:

- sur le site internet de la préfecture du Gard:

« http://www.gard.gouv.fr/Publications/Enquetes-publiques »

- en mairie (Direction des Services Techniques), sur supports papier et informatique, aux jours et heures d'ouverture de la mairie (du lundi au vendredi, de 8h30 à 12h00 et de 13h30 à 17h30 sauf jours fériés)

- à la préfecture (direction départementale des territoires et de la mer du Gard - service aménagement territorial des Cévennes, unité Instruction et animation - Application du droit des sols, 1910 chemin de St-Etienne-à-Lamac 30319 ALES Cedex) sur supports papier et informatique, sur rendez-vous au 04.66.56.45.50

Le dossier d'enquête publique est communicable à toute personne sur sa demande et à ses frais, avant l'ouverture de l'enquête publique ou pendant celle-ci.

Le projet a fait l'objet d'une étude d'impact prévue par les articles L.122-1 et suivants et R.122-1 et suivants du code de l'environnement; celle-ci est jointe au dossier d'enquête publique ainsi que son résumé non technique.

Le dossier de permis de construire et l'étude d'impact ont été transmis à Monsieur le préfet de région en tant qu'autorité administrative de l'État compétente en matière d'environnement, qui a émis un avis tacite au 14 mai 2022. Le courrier d'information relative à l'absence d'observation de l'autorité environnementale est joint au dossier d'enquête.

Le public pourra présenter ses observations, propositions et contre-propositions:

- en les consignant sur le registre d'enquête ouvert à cet effet en mairie
- par courrier postal adressé à la mairie de SAINT-GILLES, à l'attention du commissaire enquêteur (Mairie - place Jean Jaurès - 30800 SAINT-GILLES)
- par courriel, à l'adresse suivante: "enquete-publique-pv-mitra2@saint-gilles.fr"

Dans ce cas elles seront tenues à la disposition du public sur le site internet de la préfecture du Gard : « http://www.gard.gouv.fr/Publications/Enquetes-publiques », et seront consultables et téléchargeables, et communicables sur support papier aux frais de la personne qui en fait la demande pendant toute la durée de l'enquête.

Le dossier d'enquête publique est communicable à toute personne sur sa demande et à ses frais, avant l'ouverture de l'enquête publique ou pendant celle-ci.

Le commissaire enquêteur recevra en mairie - salle des conseillers, les jours suivants:

- lundi 10 octobre de 9h00 à 12h00
- jeudi 27 octobre de 9h00 à 12h00
- mercredi 9 novembre de 14h00 à 17h00

A l'expiration du délai d'enquête, le registre sera clos par le commissaire enquêteur qui disposera alors de trente jours pour établir et transmettre à la préfète du Gard son rapport et ses conclusions motivées. Cette dernière en adressera copie à la mairie de SAINT-GILLES.

Pendant un an à compter de la date de clôture de l'enquête, le rapport et les conclusions seront tenus à la disposition du public en mairie de SAINT-GILLES et à la préfecture du Gard (direction départementale des territoires et de la mer du Gard - service aménagement territorial des Cévennes, unité Instruction et animation - Application du droit des sols, 1910 chemin de St-Etienne-à-Lamac 30319 ALES Cedex) aux jours et heures habituels d'ouverture, et publiés sur le site internet de la préfecture du Gard :

« http://www.gard.gouv.fr/Publications/Enquetes-publiques ».

La personne responsable du projet auprès de laquelle des informations peuvent être demandées est:

Monsieur Pablo FABRE
Responsable développement territorial
éléments sas
5, rue Anatole France
34000 MONTPELLIER
tel : 04.34.26.61.67 - port: 06.01.25.56.71
mail : "pablo.fabre@elements.green"

L'autorité compétente pour prendre la décision sur le permis de construire est la préfète du Gard. La décision qui pourra être adoptée au terme de l'enquête sera un arrêté accordant le permis de construire avec ou sans prescription, un arrêté refusant le permis de construire, un arrêté portant sursis à statuer ou un refus tacite en cas de silence gardé au terme du délai de deux mois mentionné à l'article R.423-32 du code de l'urbanisme.

La préfète,
P/ la préfète du Gard et par délégation,
Le directeur départemental adjoint des territoires et de la mer du Gard
Jean-Emmanuel BOUCHUT

CHAQUE JOUR, VOS RUBRIQUES D'ANNONCES LÉGALES ET OFFICIELLES